

Renata AVIANI architecte dplg
6 allée des mûriers - 34 090 Montpellier
MOB : 06 . 15 . 18 . 47 . 88
site web : www.renata-aviani.com
renata . aviani . architecte @ gmail . com
siret : 792 604 290 000 17
NAF : 7111 Z n° ordre : lan 01374 ; 075394

Renata Aviani
architecte
à Paris - Charente - la Rochelle -
au Sud de la France - depuis 1993

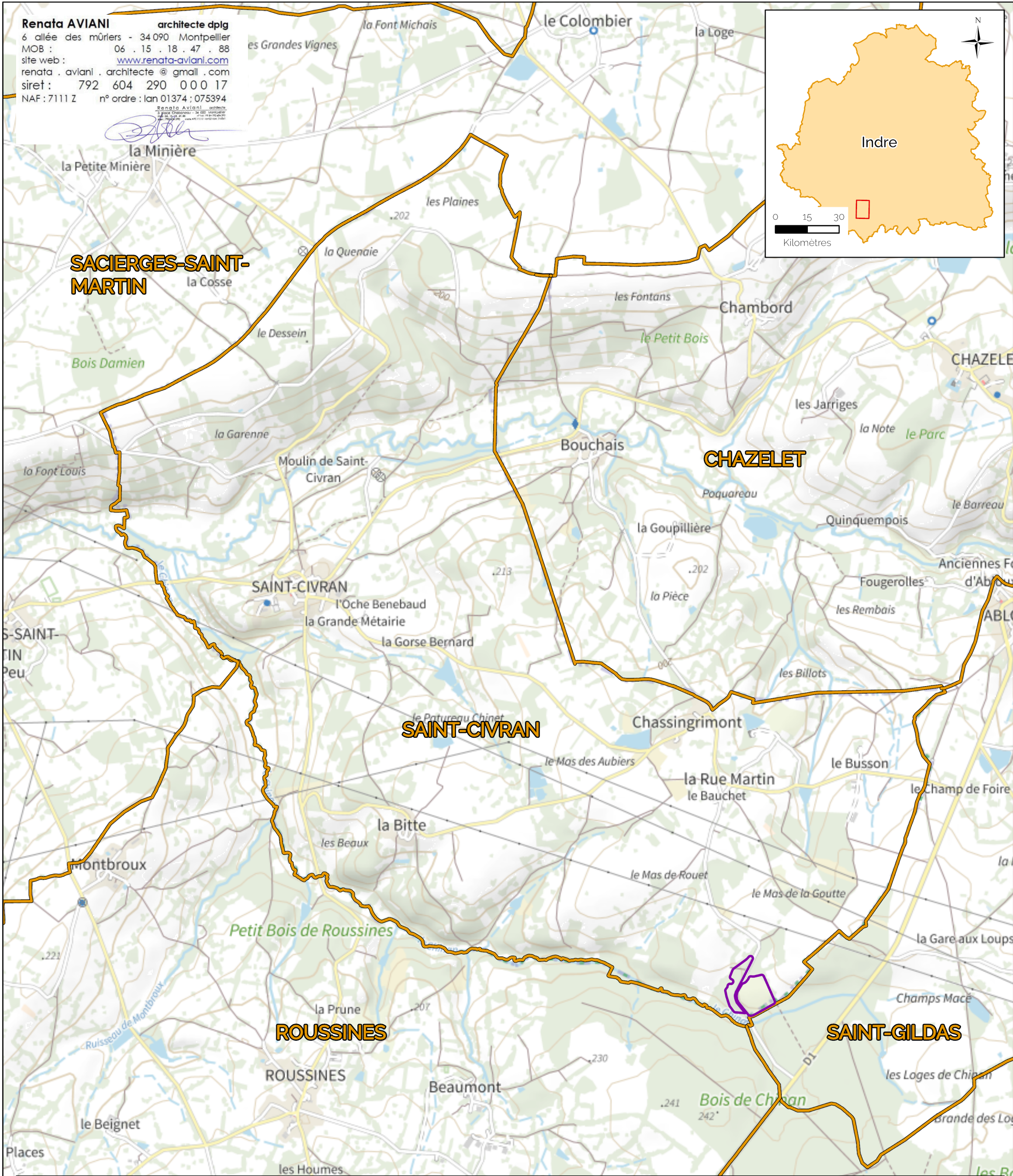

CENTRALE PHOTOVOLTAÏQUE DE SAINT-CIVRAN

PLAN DE SITUATION ELOIGNE
ECHELLE 1 : 30 000

COMMUNE DE SAINT-CIVRAN (36)
DEMANDEUR : CS DE LA GOUTTE



Légende :

Projet :

— Clôtures

Limites administratives :

▭ Limites communales



Auteur : Service SIG-Cartographie Valeco
Date : 14/02/2023
Projection : RGF 1993 Lambert-93
Source : Bureau d'Etudes Valeco